

ALIMENTACIÓN	ACOMETIDA	ALUMBRADO	ALUMBRADO	ALUMBRADO	ALUMBRADO	ALUMBRADO	ALIM TETRAPOLAR
SITUACIÓN	ED. PRETRATAMIENTO	PRETRATAMIENTO	PRETRATAMIENTO	PRETRATAMIENTO	PROY. DESARENADO	EMERGENCIAS	CAJA TOMAS
POTENCIA	9 KW						
CABLE CAMPO (mm2)	4x16+T	2x2,5+T	2x2,5+T	2x2,5+T	2x2,5+T	2x1,5+T	4x10+T

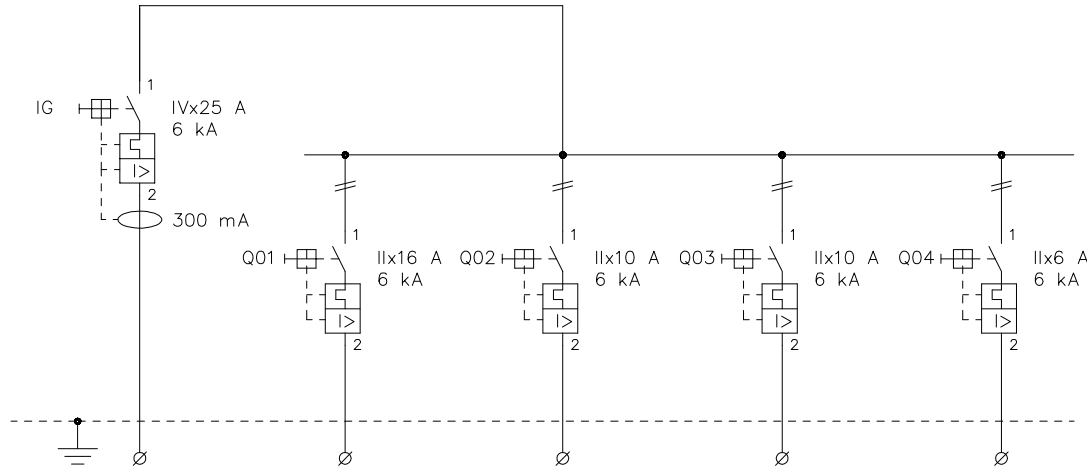

ALIMENTACIÓN	ACOMETIDA	T. CORRIENTE	ALUMBRADO	ALUMBRADO	EMERGENCIA
SITUACIÓN	C. TRANSFORM.	S. CUADROS	C. TRANSFORM.	S. CUADROS/G.E.	C. TRANSFORM.
POTENCIA	2 KW				
CABLE CAMPO (mm2)	4x4+T	2x4+T	2x2,5+T	2x2,5+T	2x1,5+T

	Título del Proyecto: PROYECTO DE LIQUIDACIÓN DEL MODIFICADO Nº 1 DEL PROYECTO DE CONSTRUCCIÓN DE LAS OBRAS DE UNA ESTACIÓN DEPURADORA DE AGUAS RESIDUALES INDUSTRIAL EN TARANCÓN ( CUENCA )	
	Clave: ACLM/01/PO/015/07	Localidad: TARANCÓN
Título del Plano: EDIFICIO DE PRETRATAMIENTO Y C.T. CUADRO LOCAL DE ALUMBRADO ESQUEMA ELECTICO UNIFILIAR		
		
Por la U.E. En: JOSÉ ANTONIO PASOJA GONZÁLEZ VºBº Director de Obra		Nº Obra: . Fecha Rev.: Octubre 2010 Original: A1 Escala: S.E.
El Ingeniero Autor del Proyecto: NAZARET OLIVERA CASARDO VºBº Director Técnico ACLM		Nº plano: EE-04.03
JOSÉ RAMÓN GONZÁLEZ FERNÁNDEZ		JUAN TRILLO SANZ